

Schnitt Mittelbau

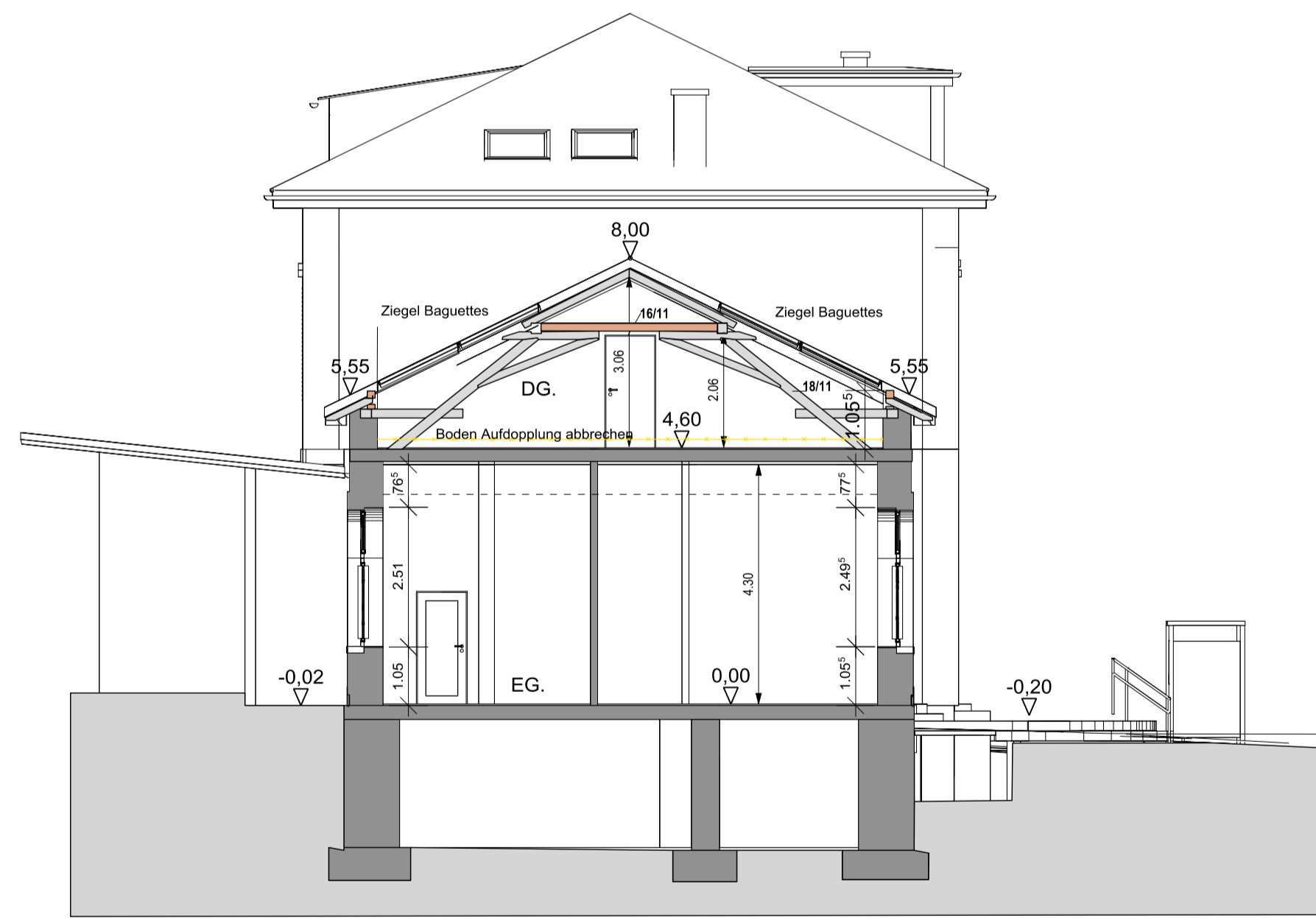

Schnitt Ostflügel

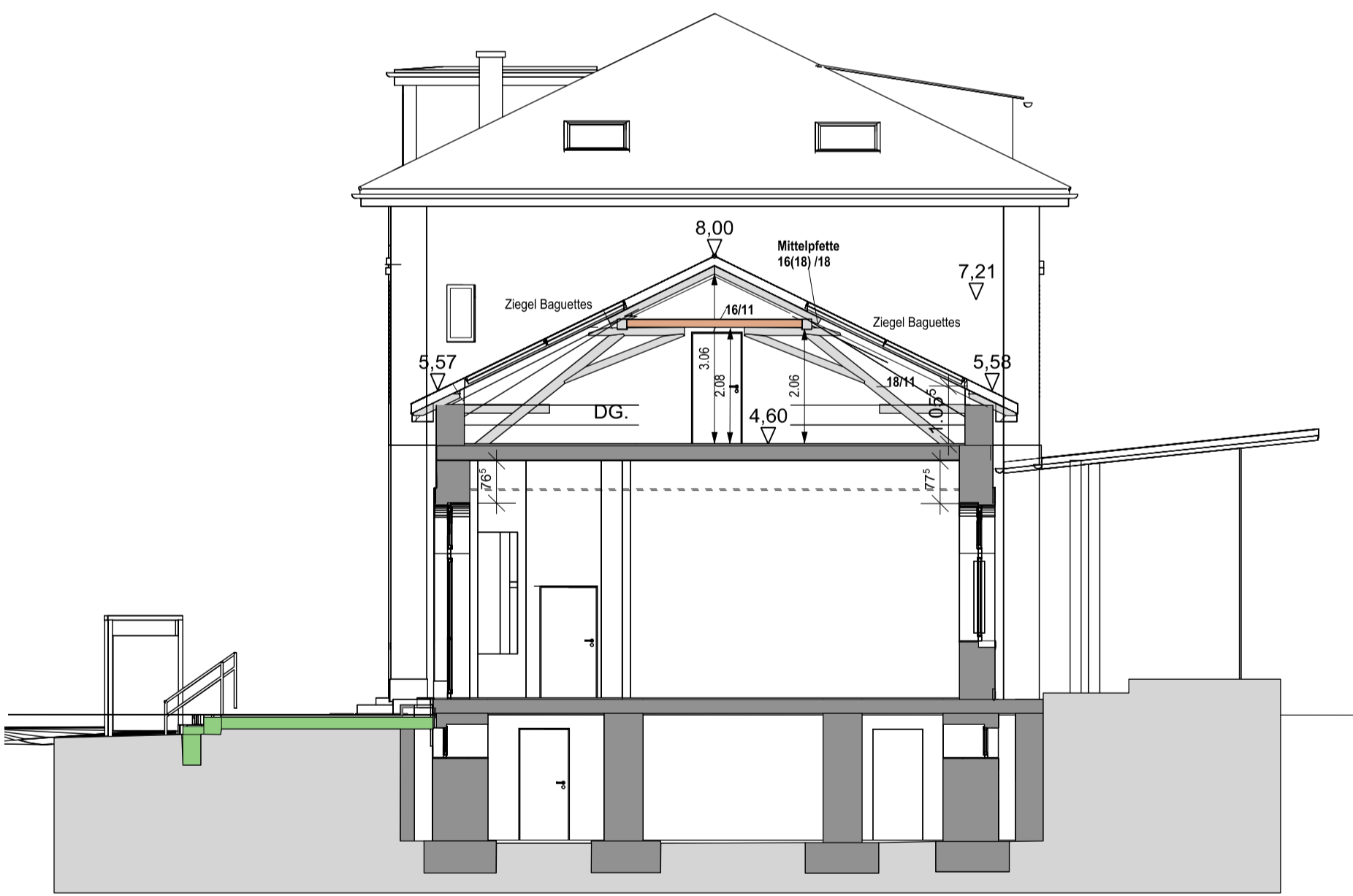

Schnitt Westflügel

C				
B				
A	18.05.2018	Esplanade, Entfall Gauben		
IND.	DATUM	GEZ.	ART DER ANKERUNG	DATUM
Baueingabe				
BAUHERR:	RALPH DREHER Schatzmeisterstraße 27 22043 Hamburg			DER BAUHERR:
ARCHITEKT:	DOMBROWSKI MASSIVHAUS KONZEPT GMBH Zur Tuchbleiche 4 69168 Wiesloch			DER ARCHITECT:
BAUVORHABEN:	Umbau/ Sanierung Bahnhof Neckergemünd, Bahnhofstraße 19			BAUWERK:
PLANKHALT:				FLURSTÜCK NR.:
				MESSK:
				MASSSTAB:
				1/100
GEZEICHNET:	NAME	DATUM	INDEX	BLATTNUMMER
	THL	03.11.2017		