

Bahnhofsstraße

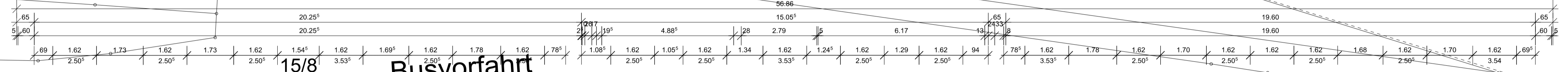

Haltestelle für TAXI



55/15

Busvorfahrt

PL

Bushaltestelle

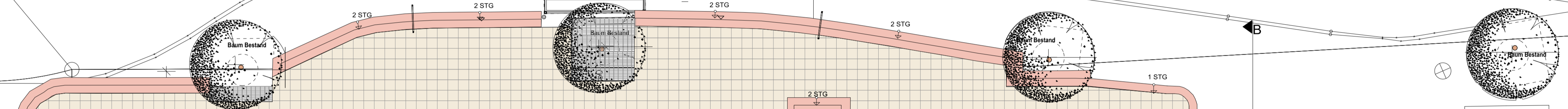

5 Stellplätze

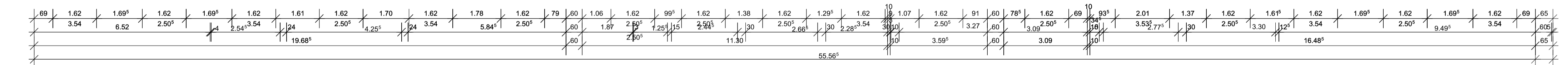
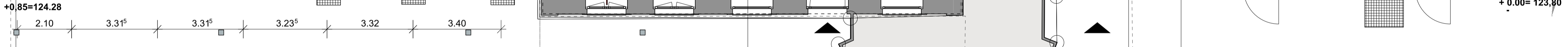
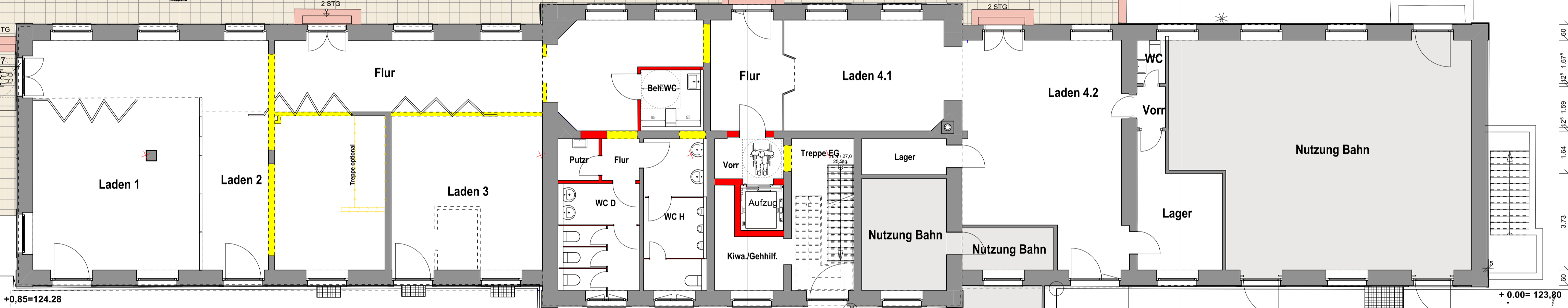

C					
B					
A	18.05.2018	ESPLANADE, ENTFALL GAUBEN			
NO.	DATUM	DEZ.	ART DER ÄNDERUNG	DATUM	GEPR.
Baueingabe					
BAUHERR: Ralph Dreher Schatzmeisterstraße 27 22043 Hamburg			DER BAUHERR:		
ARCHITEKT: Dombrowski Massivhaus Konzept GmbH Zur Tuchleiche 4 69168 Wiesloch			DER ARCHITECT:		
BAUVORHABEN: Umbau/ Sanierung Bahnhof Neckergemünd, Bahnhofstraße 19			BAUKÄRNER: FLURSTÜCK NR. 35534		
PLANNHALT: Erdgeschoss			MASSSTAB: 1/100		
GEZEICHNET:		NAME:	DATUM:	INDEX:	BLATTNUMMER:
THL.		03.11.2017			