

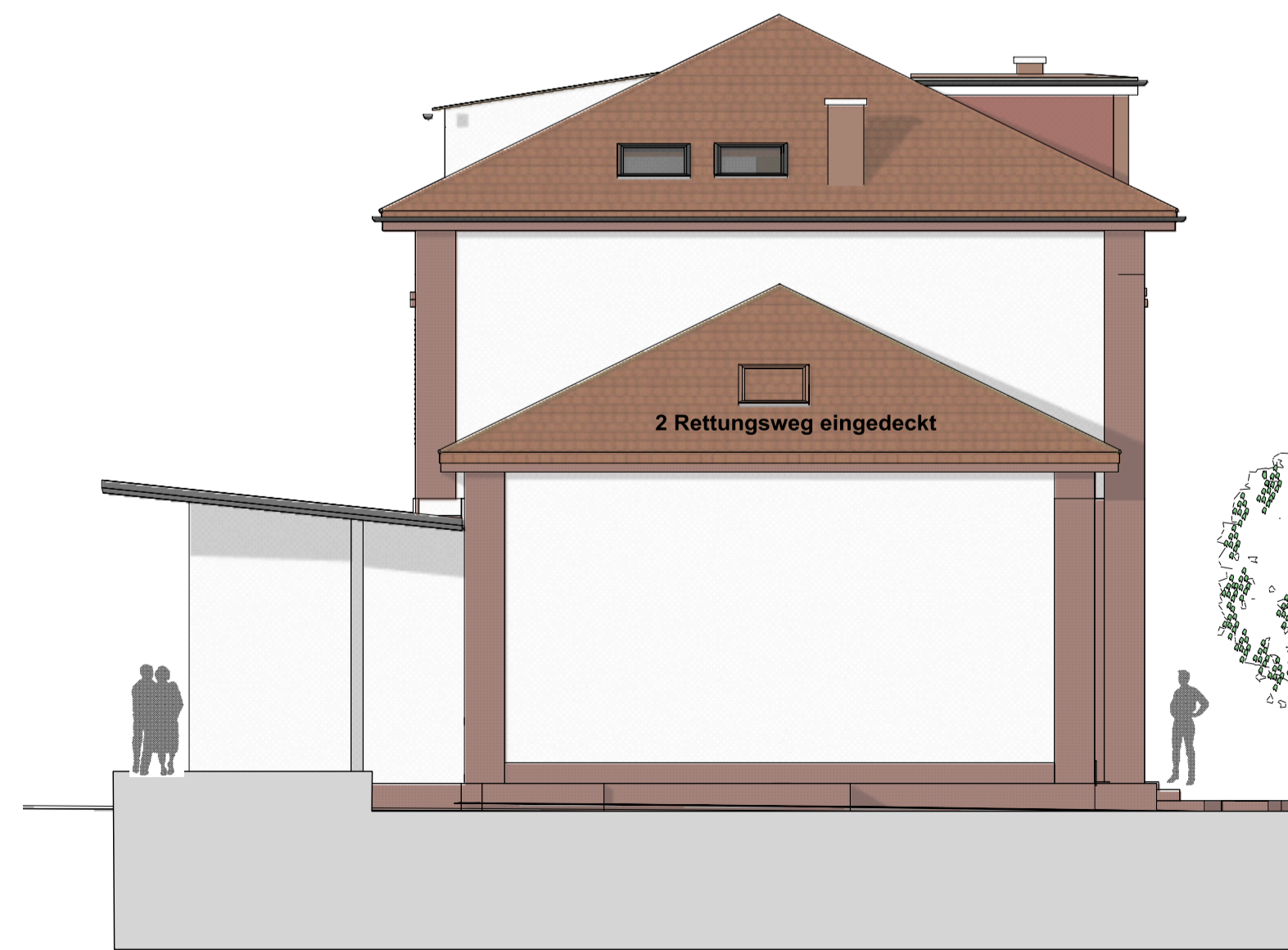

SÜDANSICHT



NORDANSICHT



OSTANSICHT



WESTANSICHT

C					
B					
A	18.05.2018	Esplanade, Entfall Gauben			
IND.	DATUM	GEZ.	ART DER ÄNDERUNG	DATUM	GEPR.
Baueingabe					
BAUHERR Ralph Dreher Schatzmeisterstraße 27 22043 Hamburg			DER BAUHERR		
ARCHITEKT Dombrowski Massivhaus Konzept GmbH Zur Tuchbleiche 4 69168 Wiesloch			DER ARCHITEKT		
BAUVORHABEN: Umbau/ Sanierung Bahnhof Neckargemünd , Bahnhofstraße 19			BAUWERK FLURSTÜCK NR. SEITE		
PLANINHALT Ansichten			MAßSTAB 1/100		
GEZEICHNET		NAME	DATUM	INDEX	BLATTNUMMER
THL			03.11.2017		